



IEDT  
Instituto de Empleo y Desarrollo  
Socioeconómico y Tecnológico  
Diputación  
de Cádiz



UNIÓN EUROPEA  
Fondo Social Europeo  
Iniciativa de Empleo Juvenil  
El FSE invierte en tu futuro

## DIPUEMPLEA EMPRENDIMIENTO COLECTIVO

ANEXO V

# Plan de Negocio

Nombre del Beneficiario:  
Lugar y fecha de nacimiento:  
Dirección:  
Código Postal y Municipio:  
Teléfono de contacto:

Tipo de Negocio:



IEDT  
Instituto de Empleo y Desarrollo  
Socioeconómico y Tecnológico  
Diputación  
de Cádiz



UNIÓN EUROPEA  
Fondo Social Europeo  
Iniciativa de Empleo Juvenil  
El FSE invierte en tu futuro

## DIPUEMPLEA EMPRENDIMIENTO COLECTIVO

### Índice

#### **Definir la Idea de negocio**

Breve resumen de una página como máximo en el que se explique la idea de negocio y se destaquen los aspectos más relevantes del proyecto.

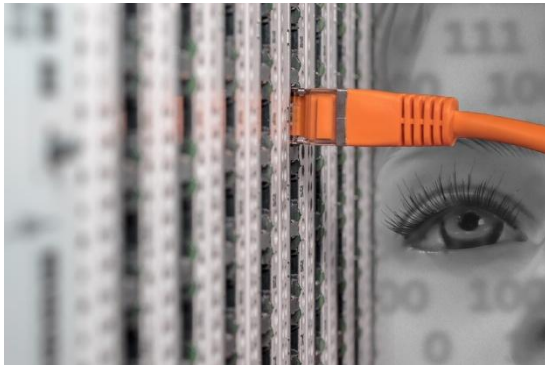



UNIÓN EUROPEA  
Fondo Social Europeo  
Iniciativa de Empleo Juvenil  
El FSE invierte en tu futuro

## DIPUEMPLEA EMPRENDIMIENTO COLECTIVO

### **Persona emprendedora**

Características personales

Breve presentación del emprendedor/a

| Puntos Fuertes | Puntos Débiles |
|----------------|----------------|
|                |                |
|                |                |
|                |                |
|                |                |

### **Motivación**

Explicación de la motivación y los objetivos personales del emprendedor/a

### **Forma Jurídica**

Exposición de la forma jurídica elegida y la justificación de la elección.

Empresario Individual (Autónomo/a)

## DIPUEMPLEA EMPRENDIMIENTO COLECTIVO

### **Plan de Marketing**

#### **Necesidades a cubrir**

---

Describir cuál es la necesidad que hemos detectado para poner en marcha nuestro proyecto.

#### **Público objetivo**

---

Determinar a quién va dirigido nuestro producto.

#### **El producto (o servicio)**

---

Descripción del producto (o servicio) con el que se va a satisfacer la necesidad del público objetivo.

#### **Evolución del mercado**

---

Cuantificar el público objetivo en un ámbito geográfico concreto.



#### **Identificación de la competencia**

---

Conocer cuál será la competencia y presentar las ventajas de nuestro producto o servicio con respecto a la competencia.

## DIPUEMPLEA EMPRENDIMIENTO COLECTIVO

### Plan de Marketing

---



Establecer la comunicación para dar a conocer nuestro producto (o servicio).



IEDT  
Instituto de Empleo y Desarrollo  
Socioeconómico y Tecnológico  
Diputación  
de Cádiz



UNIÓN EUROPEA  
Fondo Social Europeo  
Iniciativa de Empleo Juvenil  
El FSE invierte en tu futuro

## DIPUEMPLEA EMPRENDIMIENTO COLECTIVO

### **Plan de producción u operaciones**

#### **Plan de operaciones**

---

Describir con qué medios técnicos, humanos y materiales cuenta el proyecto.

#### **Localización, instalación y transporte**

---

Describir la localización del local y explicar los motivos de la elección.  
Describir las características físicas del local.

#### **Compras**

---

Identificar a los proveedores.

#### **Costes**

Cuantificar los costes de los apartados anteriores.



UNIÓN EUROPEA  
Fondo Social Europeo  
Iniciativa de Empleo Juvenil  
El FSE invierte en tu futuro

## DIPUEMPLEA EMPRENDIMIENTO COLECTIVO

### **Plan de Organización**

Personal y definición de puestos de trabajo.

Organización y retribución de los mismos.

Detallar el número de personas que trabajará en el negocio y determinar qué tareas realizará cada uno.

Definir cuál será la organización del negocio y la retribución de los trabajadores.



IEDT  
Instituto de Empleo y Desarrollo  
Socioeconómico y Tecnológico  
Diputación  
de Cádiz



UNIÓN EUROPEA  
Fondo Social Europeo  
Iniciativa de Empleo Juvenil  
El FSE invierte en tu futuro

## DIPUEMPLEA EMPRENDIMIENTO COLECTIVO

### **Plan Jurídico – Fiscal**

Especificar la forma jurídica que tendrá el negocio y detallar los aspectos relativos a su constitución.

### **El Plan Económico – Financiero**